Poursuite

Marie JAELL

Enfiévré

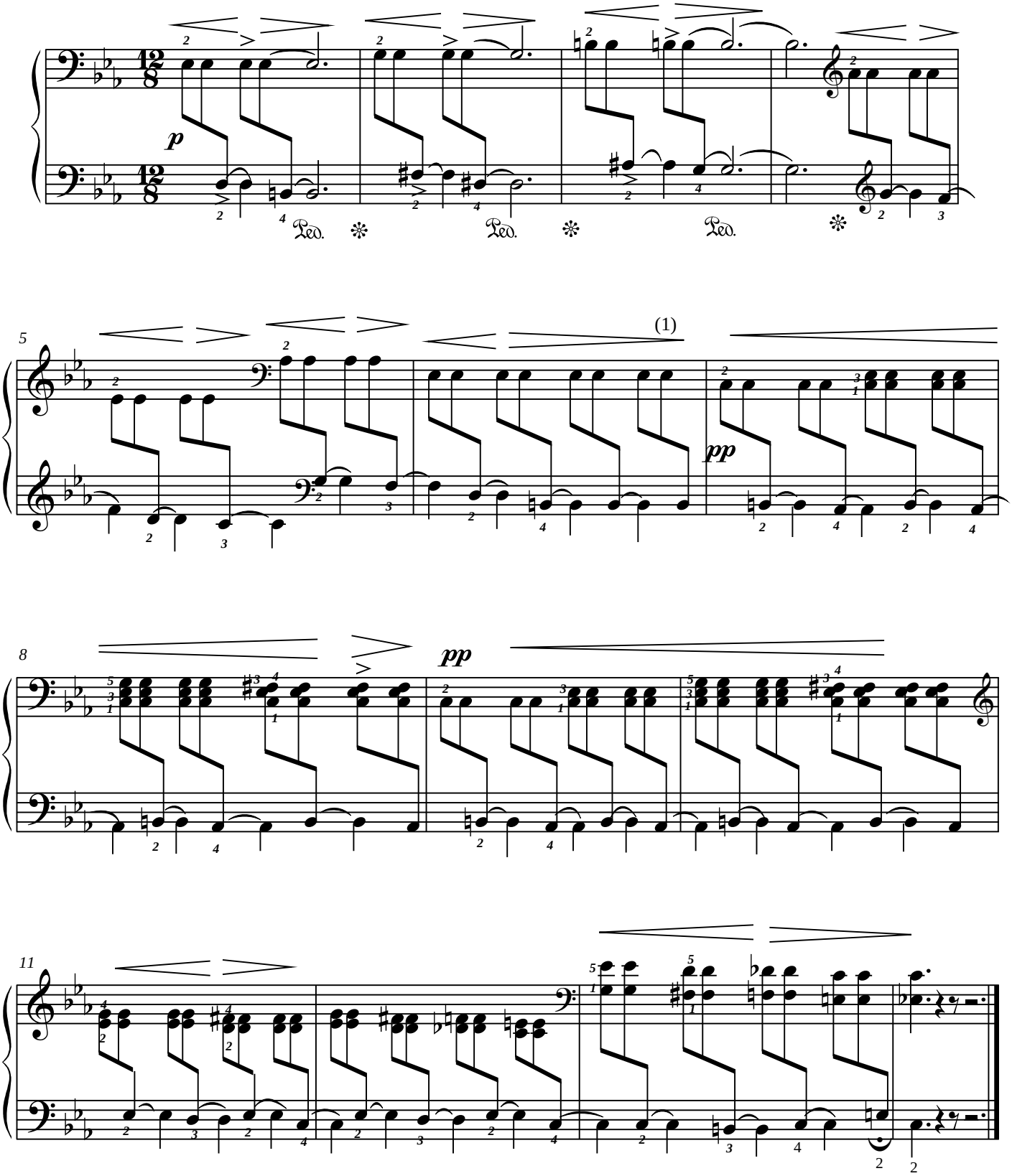

(1) Les commençants pourront terminer ici avec un point d'orgue sur la dernière croche de la main gauche